

# PIANO PRIMO

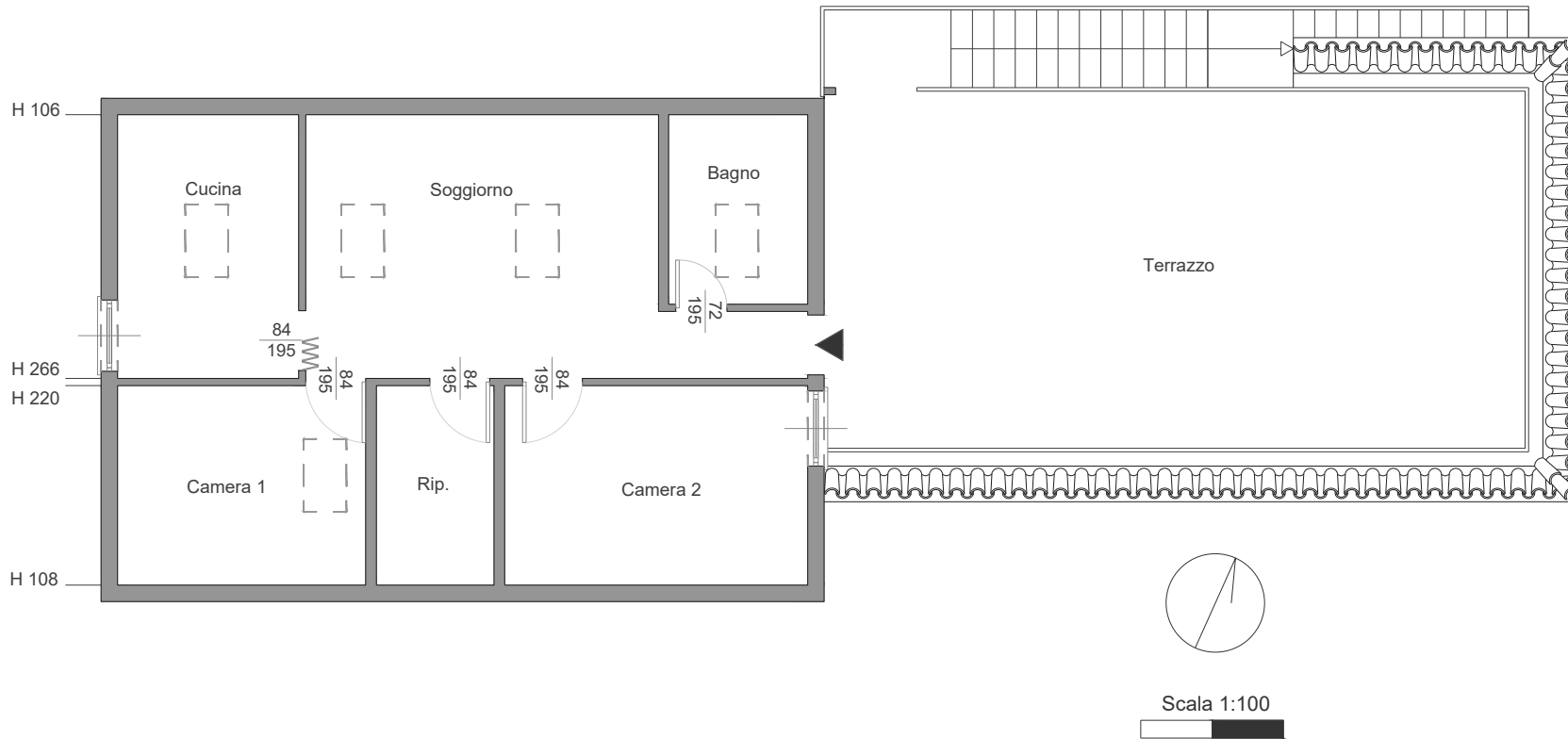

**TRIBUNALE DI SAVONA**  
PROCEDURA ESECUTIVA IMMOBILIARE n. 179/2024  
GIUDICE ESECUTIVO DOTT.SSA PAOLA DI LORENZO

**COMUNE DI ALBENGA**  
Frazione Campochiesa, Regione Ciappe 1  
Sezione Urbana CAM.  
Foglio 9 Particella 490 Sub 4

RESTITUZIONE DI MASSIMA  
STATO DI FATTO al 18.03.2025  
Planimetria  
Superficie Commerciale

Perito: Arch. Roberto Delucis